Schreiner 1 / VE 361.01 :
Schrankanlagen in CA-Räumen, Konferenzräumen, Wert.- u. Postfächer in Pers.-Aufenthaltsr., Pat.-Aufenthaltsr. (ohne Küchen), div. AP + Regale (außer an Leisteilen), Durchreichen

Schreiner 2 / VE 361.02 :
Pat.-Zimmer + P.-Bäder, Pat.-Lounge PKV (incl. Küchenzeile), Bereitschaftsr., Gard.-Haken, Patienten-Schränke sonstige, Wickeltische im EIKI und in Beh.-WCs

Schreiner 3 / VE 361.03 :
Verkleidungen Infotresen + Infotresen, Verkleidungen an Cafeteria, Kapelle, Glaswände + Bäume + Sitzbänke mit Verkleidung im EIKI / ESI

Schreiner 4 / VE 361.04 :
Tresenanlagen incl. Verglasungen, Schrankanlagen Leitstellen + Stützpunkte, Richtplatze in AR rein (von H7 übernommen)

Hinweis Schreiner 4:
im Plan **HHAA-HGB-CD-00-142.AH-5-00** finden Sie die grundsätzlichen Regeldetails zu den Tresen und im Plan **HHAA-HGB-CD-00-143-AH-5-00** die Regeldetails zu den Arbeitsschrankanlagen.

Schreiner 5 / VE 361.05 :
Fensterbänke + Leibungsrahmen d. Fenster / Pat.-Zimmer

Schreiner 6 / VE 361.06 :
Alle Küchenzeilen (außer PKV-Lounge)

WC-Trennwände / VE 354.01 :

Hinweise zur "Plan-Codierung" innerhalb der Räume :

03.040 bedeutet z.B.
Verweis auf folgenden Ausführungsplan:

HHAA-HGB-CD-03.040-AW-5-00
Wandansicht und Grundriss Tresen Leitstelle Ambulanz Dki Kategorisch 03.040

Türen mit Kleiderhaken, siehe Katalogansicht 30.013

Position Schalter für
LED-Sockelbeleuchtung,
integr. in "Formularablage"
Höhe: Achse = 93,0 cm ü. OKFFB

"offene" Tresen ohne Verglasung

"geschlossene" Tresen mit Verglasung

Hinweis für VE 361.01 / Allgemeine Schrankanlagen :
In den so markierten Personal-Aufenthaltsräumen wächst die Anzahl der Wertfächer von der Standard-Stückzahl "4" ab

Hinweis für VE 361.02 / Patientenschränke :
Schrankformen mit abwechselnden HPL- Dekor und ggf. Intarsie gemäß Angabe in der Ausschreibung und separater Material-Beschreibung.

Hinweis für VE 361.04 / Tresenanlagen :
komplette Schrankanlage im HPL-Umfarbton gemäß Bauteilzuordnung

Hinweis für VE 361.06 / Küchenzeilen :
Arbeitsplatte, Rückwand-Paneel und "Unterboden" der Hängeschränke im HPL-Umfarbton gemäß Bauteilzuordnung

Hinweis für VE 361.06 / Küchenzeilen :
Arbeitsplatte, und Schrankanlagen in HPL-Umfarbtönen gemäß Angabe in der Ausschreibung und separater Material-Beschreibung.

ALLE MASSE SIND VOR ORT VON DER AUSFÜHRENDEN FIRMA EIGENVERANTWORTLICH ZU PRÜFEN UND ABWEICHUNGEN SIND DER BAULEITUNG ANZUZEIGEN! EINGETRAGENE HÖHENMASSEN BEZIEHEN SICH GRUNDSÄTZLICH AUF OKFFB!

Index	Datum	Gez.	Änderungen
01	16.09.2025	HDR\hAa	Ergänzungen i.d. Zuordnung / und Legende

Planungsnummer
HhAA-HGB-CG-e4-001-IM-5-01

Titel
Schreinerübersichtsplan
4.Obergeschoss

Status

Index 01 | Datum 16.09.2025

ARGE TGA	ATGA-HGB-MM-UE-00	Cloud 24.11.2025
Meyer-Vorfelder und Dinkelacker GmbH+Und Co. KG	MVUD-HGB-MM-UE-00	Cloud 21.11.2025
HT Hospitaltechnik Planungsgesellschaft mbH	HTPG-HGB-MM-HT-00	Cloud 17.11.2025
faktorgrün Landschaftsarchitekten	FGLA-HGB-MM-UE-00	Cloud 02.02.2021

Bauvorhaben
Neubau Flugfeldklinikum Böblingen

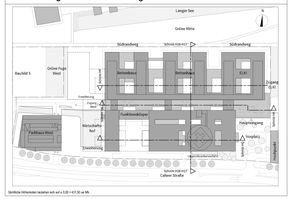

Sämtliche Höhenangaben beziehen sich auf ± 0,00 = 417,30 ü.m NN.

Bauherr
Kreiskliniken Böblingen gGmbH
Arthur-Gruber-Straße 70 | 71065 Sindelfingen

Klinikverbund Südwest

Architekt
HDR | hAa
Derendorfstraße 37 | 70182 Stuttgart | 0930391@email.hdrprojects.com

Fachplaner

Plantitel
Schreinerübersichtsplan
4.Obergeschoss

Projekt-Nr. 6533.01 | Projektphase Leistungsphase 5 | Planungsstand 21.10.2025 | Maßstab 1:200 | Gezeichnet SH | Geprüft OK | Datum Modellstand 21.11.2025

DIN A0 (1189x841mm)